MAPA DE ROTA DE TRANSPORTE ESCOLAR

GOVERNO DO ESTADO DO ESPÍRITO SANTO
Secretaria da Educação

Responsável Giselly Rezende Vieira Data: 12/06/2025

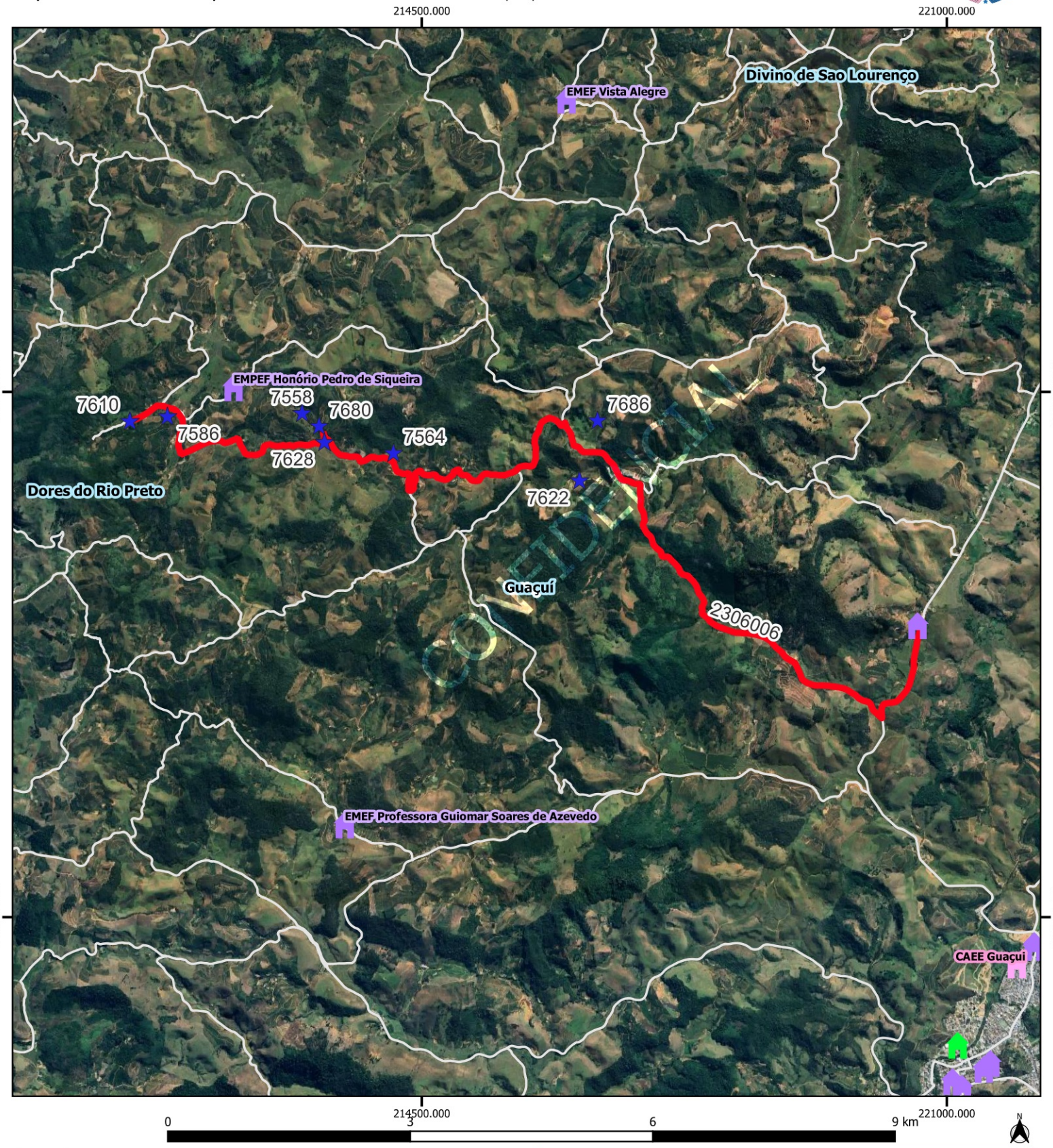

Legenda

Escolas

- Estadual
- Municipal
- CAEE
- alunos_transcolar_es

- rotas_sedu [84]
- Estradas_Vicinais
- Google Satellite
- Limite_Municipal_2018

GUACUI				
Escola: EMEF JOSE ANTONIO DE CARVALHO				
Código	2306006		Tipo: TR	Turno: V
Alunos:	Estado:0	Município: 8	Total: 8	Máximo*:8
Quilometragem Ida: 15.5		Volta: 15.5	Ad*: 0	Total*: 31
Versão: 21	Horários	Entrada:13:00		Saída: 17:30

Projeção Universal Transversa de Mercator / Origem da quilometragem no Equador e Meridiano Central acrescidas as constantes 10.000 km e 500 km respectivamente / Datum:

Nome do roteiro

CACHOEIRA DO CARLITO X EMEF JOSÉ ANTÔNIO DE CARVALHO X ZICO MOREIRA X EMEF JOSÉ ANTÔNIO DE CARVALHO